

Välkomna till säsongen 2023/24

Upptaktsmöte för föräldrar
10 september 2023



Ombyggnation



Hur såg det ut förra säsongen

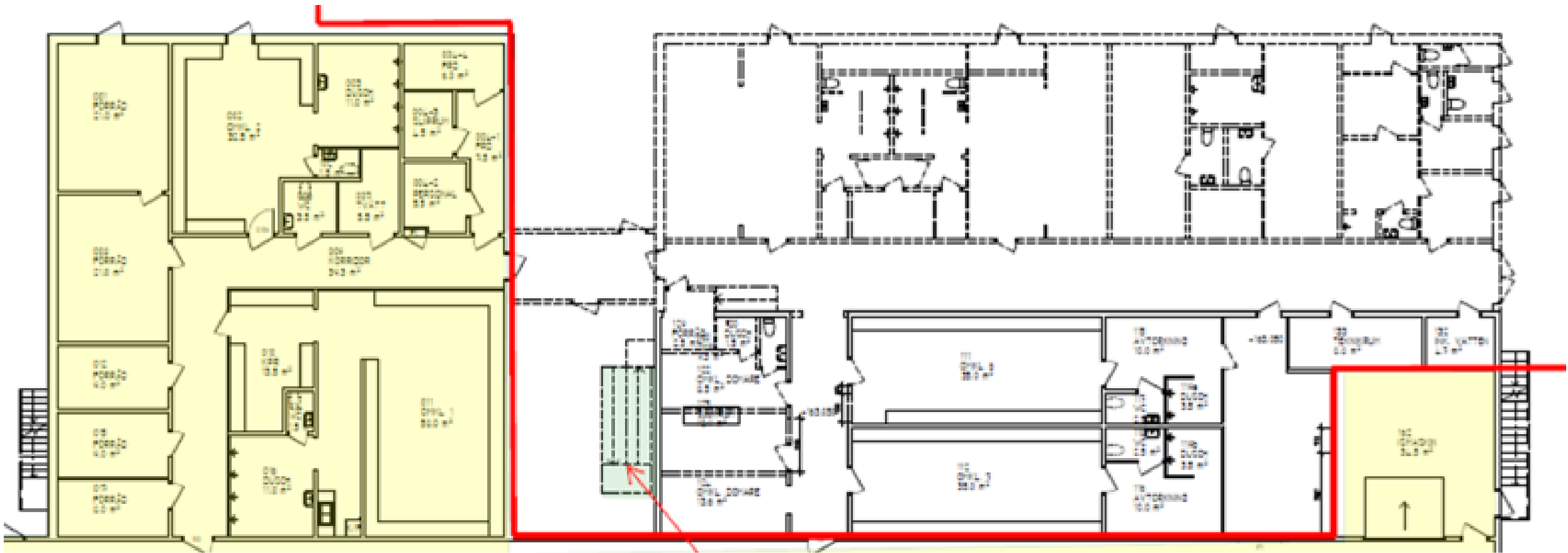

Överblick hela projektet i markplan

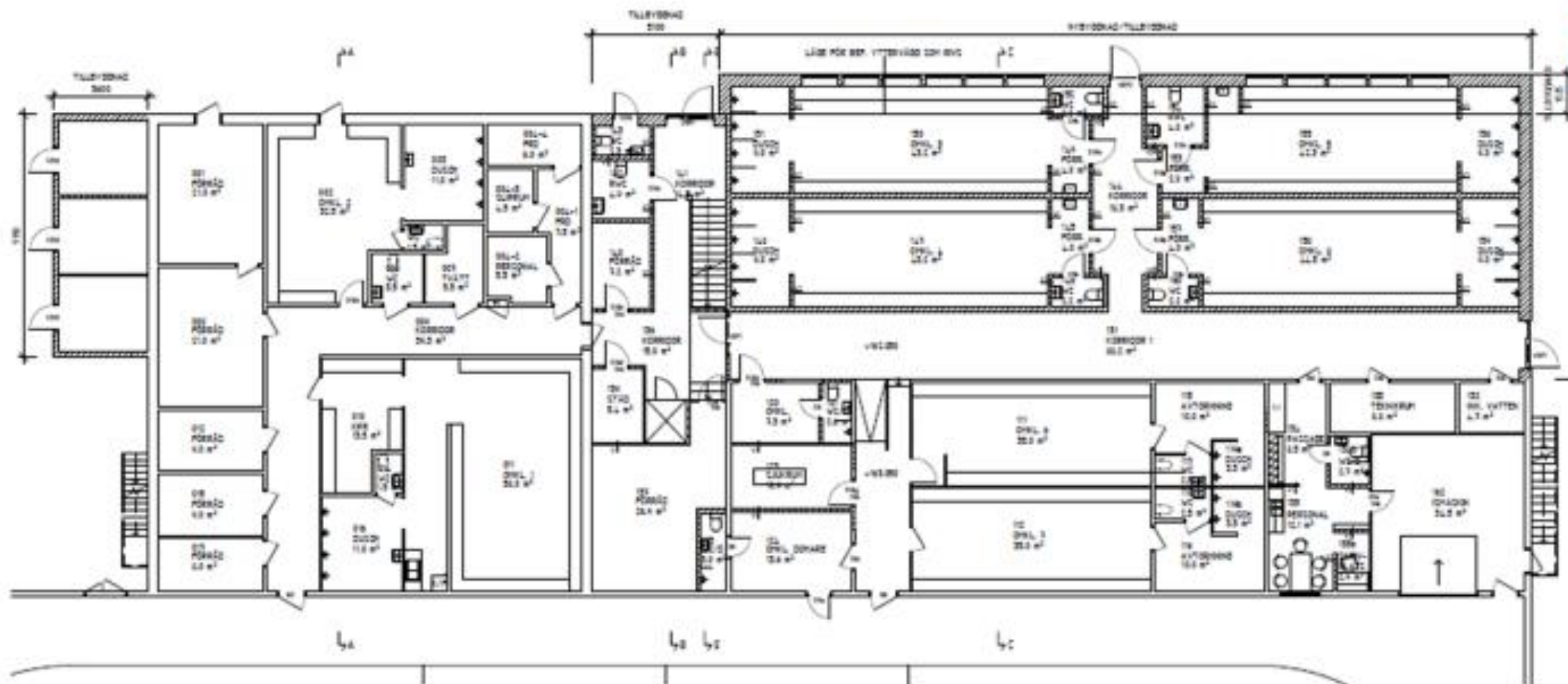

Överblick högra delen projektet i markplan

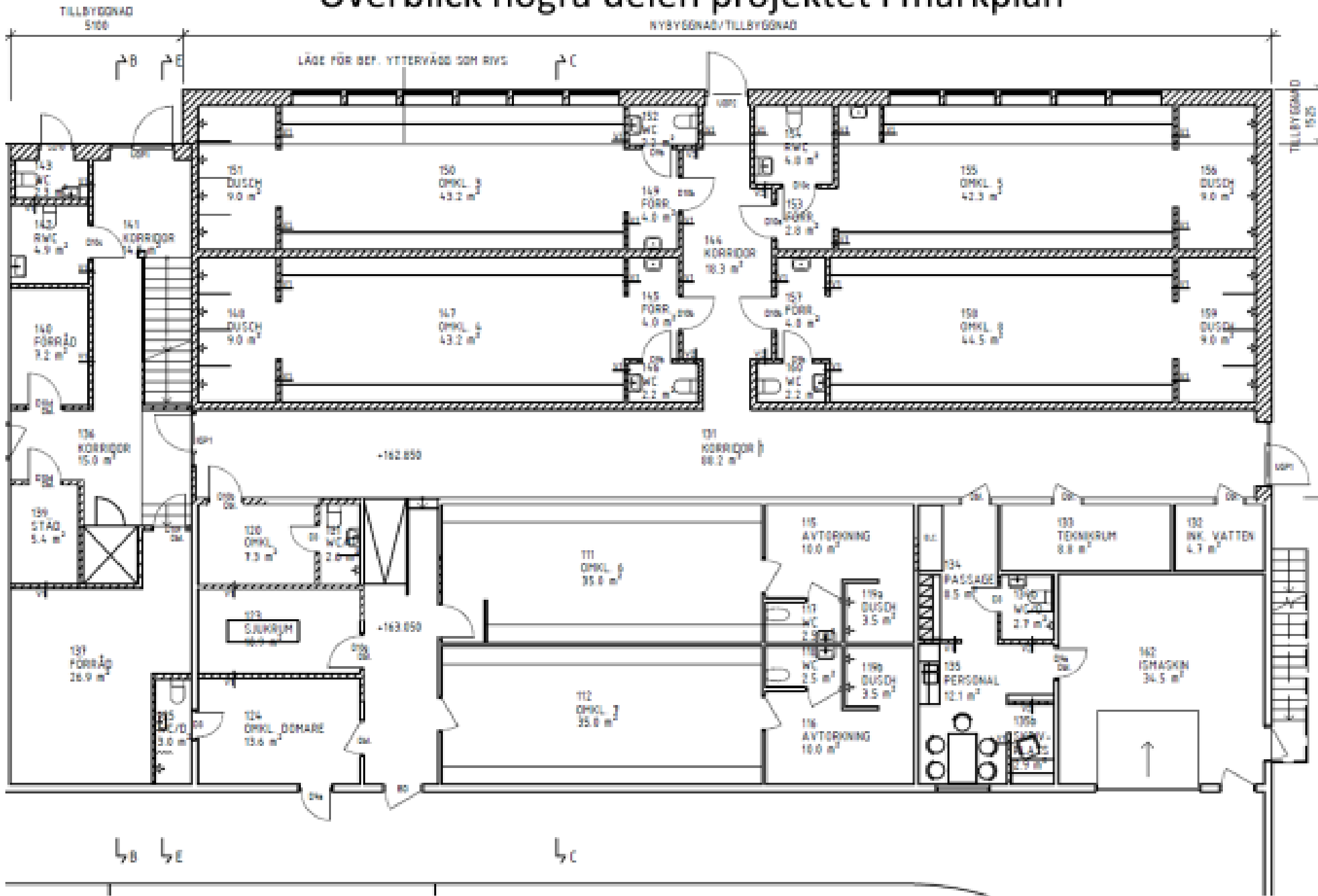

Överblick vänstra delen projektet i markplan

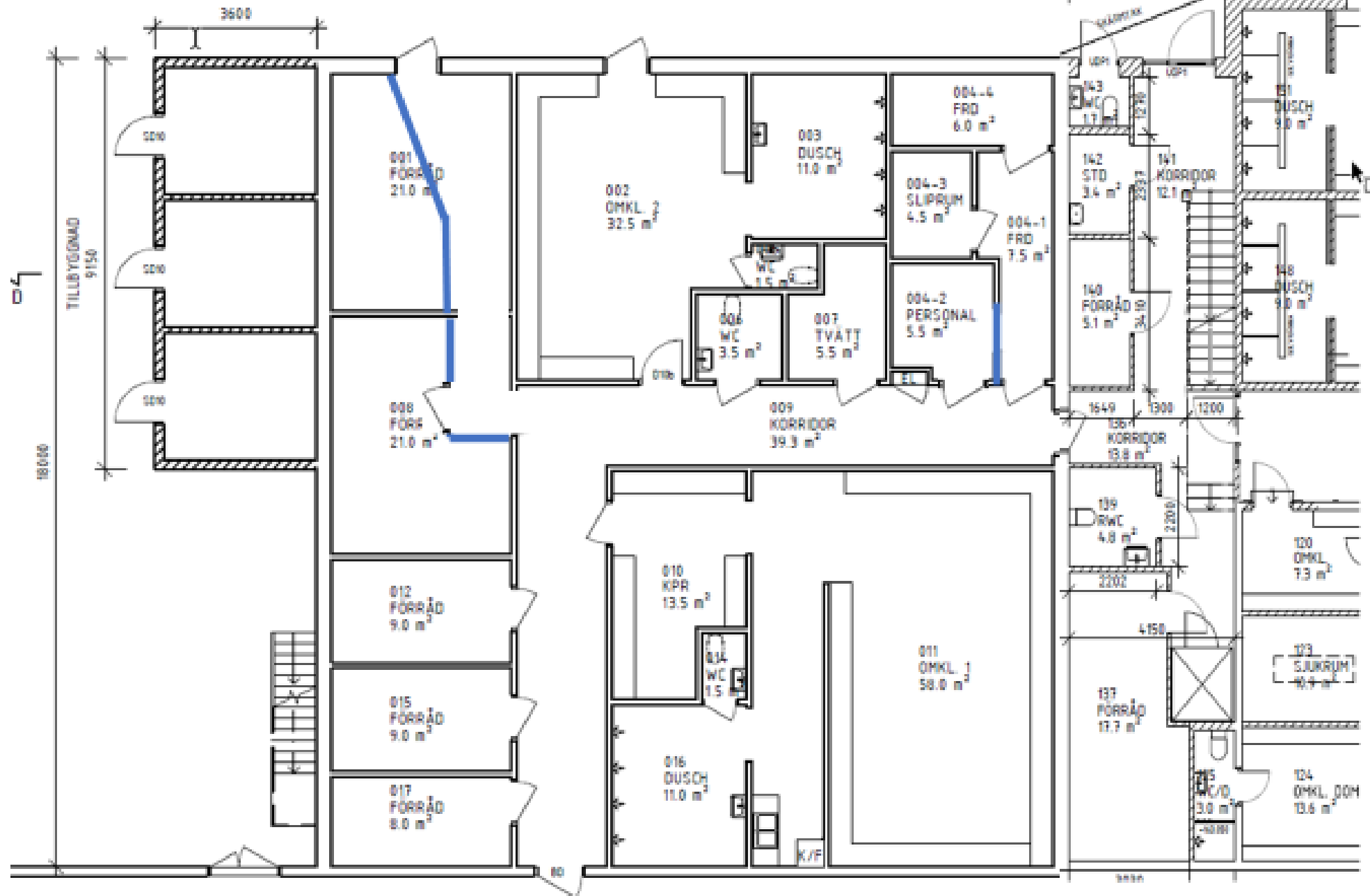

Överblick ytterområdet



Ombyggnation Ishallen

Slutprodukt:

- Fyra fullstora omkl. som ersätter tre gamla
- Ett litet nytt omkl.
- Nytt domar omkl.
- Nytt stort slip-rum, gem. med A-laget
- Ev. nytt sep. ledare rum gem. med A-laget
- Ny sep. entré till kafeterian
- Nya fönster i kafeterian

Påverkar:

Omklädningsrum, sliprum, förråd, kafeteria, värmestuga, konferensrum

Det går inte att fullt ut kompensera alla delar som påverkas med provisoriska lösningar, så vi måste vara *flexibla* och föröka "gilla läget" under en säsong för att i slutänden få något som är mycket bättre än vad vi hade fram till och med förra säsongen.



Att tänka på under säsongen

- Delad kafeteria kommer innebära provisoriska rutiner
- Värmestuga / Micro-möjligheter.
Vi jobbar på att försöka få till en möjlighet med micro och bord. Även att tiden mellan ca 14:30 och första träning kan vara "allmänhetens åkning med klubba" Men inget är klart ännu.
- Biltrafik. Det kommer vara trångt, mörkt och SMÅ BARN överallt. Vi får till en "packa ur/packa in zon" på framsidan en den är inte klart ännu. Respektera skyltar!
- Försök inte köra in på baksidan!



Vi tillsammans är föreningen!

- Stöd våra samarbetspartners - de stödjer oss
- Är du vår nya Marknadsansvarig?
Vi vill tillsätta en ansvarig för översyn hur föreningen ska arbeta. Bla ishallsnamn & våra föreningstextilier
- EN försäljningsaktivitet: 10 paket Newbody/spelare*
- Kiosk som bemannas av oss föräldrar
- Olika uppgifter runt lagen, primärt vid matcher
- KOMMUNICERA med varandra!

Fördela uppdragen runt lagen bland er som inte står i båset!



STORT TACK TILL ALLA SOM GJORT DET MÖJLIGT
ATT TA FRAM NYA MATCHTRÖJOR



STÖD VÅRA SAMARBETSPARTNERS - DE STÖDGER OSS!

Flickor

- Flickpilot – flickor som vill spela hockey, men bara med andra flickor gör så för 500 kr (inkl medlemsavgift).
- Ett eget flicklag i seriespel för 9-12 år

Målvakter

Stödet utökas genom sänkt träningsavgift för de äldsta, vilket gör att vi erbjuder målvakter följande:

- Lånutrustning till **Tre Kronors** Hockeyskola, TKH & U9-U12
- Nedsatt träningsavgift för U13-U15 med 1500 kr & U16-J20 med 2000 kr.

Fokus på ekonomiska förutsättningar

Att utöva idrott kräver ekonomiska förutsättningar. Rådande världsläge påverkar familjers ekonomi. Vi har ett fortsatt stort fokus på att identifiera möjliga insatser för att underlätta.

- Yngve Lindvalls minnesfond - Rätt till idrott erbjuder medel till avgifter för medlemskap, träningsavgift och/eller utrustning för att barn och ungdomar ska kunna idrotta.

Sekretariatets utvecklingspotential ska tas tillvara

Vi har nu en ansvarig med uppdrag att koordinera och vara stöd till alla lags SEK-ansvariga.

Vårt egna utvecklingsarbete av vår förening

**Satsningar
Säsongen
23/24**

Utvecklingsarbete

.... för att bra kan bli bättre



Stor förening- viktig roll i Säters kommun!

- Machokultur/beteenden/förebilder?
- Trygghet/ta hand om varandra?
- Kommunikation?
- Lära av varandra?
- Tydliga rutiner?
- Fler hockeyspelare som spelar längre?
- Livslångt hockeyengagemang?
- OSV.....



Bakgrund:

LEKSAND okt 2022 - hemmaplansmodellen

“TUSAN VÅ BRA”

STYRELSEN MED PÅ TÅGET

PROFFSHJÄLP LÄNGS VÄGEN

**EN AV FÅ DALA-
FÖRENINGAR**



Hemmaplansmodellen

MED INDIVIDENS BÄSTA FÖR ÖGONEN

“Hemmaplansmodellen – en vägvisare för tränare, föreningar och föräldrar med målet att skapa ett livslångt intresse för hockey, personlig utveckling och prestationer i världsklass”

⇒ Hemmaplansmodellen berör mycket mer än anpassade spelformer

Hemmaplansmodellen



För dig som är tränare



För dig som är förälder



Hemmaplansmodellen

MED INDIVIDENS BÄSTA FÖR ÖGONEN



Alla är vänner, inget är papper. Vi alla är vänner med varandra.

Hemmaplansmodellen

LEDAR-involvering:

NULÄGE/UTMANING
att vi ledare tänker på hur vi själva uppträder

NULÄGE/UTMANING
tiden i omkl.rummet är viktigt fr de flesta. Många spelare hade nog slutat i andra föreningar

NULÄGE/UTMANING
Grupperingar inom laget
ökad "machojargong"/hockeyjargong

ÖNSKAT LÄGE
kunna fys'a i andra hallar
ev gym eller andra prylar

ÖNSKAT LÄGE
sätta upp föreningens värdegrunder i omkl.rummet

ÖNSKAT LÄGE
tjejer i eget omkl.rum



December 2022- utbildning med alla ledare



1. Gå in på **menti.com**

1. Skriv in code **2939 2580**

Hemmaplansmodellen

FÖRÄLDER- möjlighet att bidra och påverka!

Kom och lär dig mer **tis 17 okt kl 18**
(Motionscentralen)

PS

Möjlighet för oss som inte "kan" hockey men kan och vill bidra med annat

Läs mer:
www.hemmaplansmodellen.se



Utbildning är viktigt

Ledarna

- Tränarutbildning
- Domarkurs
- Skador och tejpbehandling
- Akut omhändertagande

Spelarna

- Ungdomsdomarkurs

Tillfälle 1: 18 sep Hedemora ca 17:00-21:00 (som ej gått kurs)

Tillfälle 2: 25 sep Säter ca 17:00-21:00 (gått kurs tidigare)

- Droger
- Matchokultur [Utbildning för aktiva - Dalarna \(rfsisu.se\)](http://rfsisu.se)

Föräldrar

- Föräldrautbildning "Världens bästa idrottsförälder"

[Utbildning för vårdnadshavare - Dalarna \(rfsisu.se\)](http://rfsisu.se)



Saker att ha koll på

- Vi vill bli fler –Hjälp fler ”hitta” hockeyn. Tipsa om TKH!
- ProProva-på-föreningskläder *onsdagen den 13 september kl. 17.00-20.00 (OBS! Motionscentralen)*
- SportEwa erbjuder specialpriser på föreningskläder & en del utrustning tom 15 september.
- Köp & Sälj sida på FB: (1) SIF Köp/Sälj/Byt/Skänk Hockeyutrustning | Facebook
- Träningsavgiften & medlemsavgift faktureras i slutet av oktober.
- Försäljningsaktivitet –Newbody september-oktober
- Fotografering under säsongen
- Svensk Hockey TV ger intäkt till föreningen – årsbonnemang & välj oss!

BÖRJA SPELA HOCKEY!

Vi söker killar och tjejer födda 2016 till 2018 som vill vara med vårt glada gäng och spela eller bara testa på att spela hockey.

Kom och testa hockey!

Viss utrustning finns att låna och vi bjuder på korv med bröd.

Lördag 30 sep. 2023 KI 9:30-11:00

Söndag 1 okt. 2023 KI 9:30-11:00

Plats: Sätters ishall.

Ansvariga / Födda -16: Glen Edman 070 456 38 02
Födda -17: Lucas Esbjörn 073 623 52 77
Födda -18: Anton Eriksson 070 738 88 93



Vi ser fram emot en säsong där vi tillsammans med våra fantastiska ledare runt lagen & er föräldrar tar ansvar & skapar de bästa förutsättningarna för våra barn och ungdomar

FRÅGOR?

